



## SELÇUK İLÇESİ TURİZM AMAÇLI SPORTİF FAALİYET KURULU KARAR TUTANAĞI

Düzenleme Yeri : Selçuk  
Karar Tarihi : 14.07.2020  
Karar No : 2020/2

2634 sayılı Turizm Teşvik Kanunu'nun 37. Maddesi gereğince çıkarılan 23 Şubat 2011 tarih ve 27855 sayılı Resmi Gazete'de yayımlanarak yürürlüğe giren "Turizm Amaçlı Sportif Faaliyetler Yönetmeliği" kapsamında; Atv, cip, vs. motorlu araçlar için parkur alanı çalışması amacıyla "Turizm Amaçlı Sportif Faaliyet Kurulu" Selçuk İlçesinde 14.07.2020 tarihinde toplanmıştır.

Selçuk Orman İşletme Şefliği sınırları içinde bulunan, ekli krokide koordinatları bulunan alanda; Gerekli önlemlerin alınması, gelecek misafirlere konu hakkında bilgi verilmesi, rehber aracında yangın söndürücü bulundurulması, parkur giriş ve çıkışlarında irtibat sağlanacak birer personel bulunması ve parkur içerisinde duraklama ve mola verilmemesi şartıyla atv, cip, vs. motorlu araçlar için turizm amaçlı sportif faaliyet parkur alanı olarak ilan edilmesi karar altına alınmıştır. 14.07.2020

Ekrem İNCİ  
Selçuk Kaymakamı

M.Kaan ERGE  
İl Kül. Ve Tur. Md. Yrd.

Abdullah ABAC  
Selçuk Jandarma Komutanlığı

Selçuk Orman İşletme Şefliği

Selçuk Gençlik ve Spor İlçe Müdürlüğü

TURSAB Temsilcisi

Mustafa OYHAN

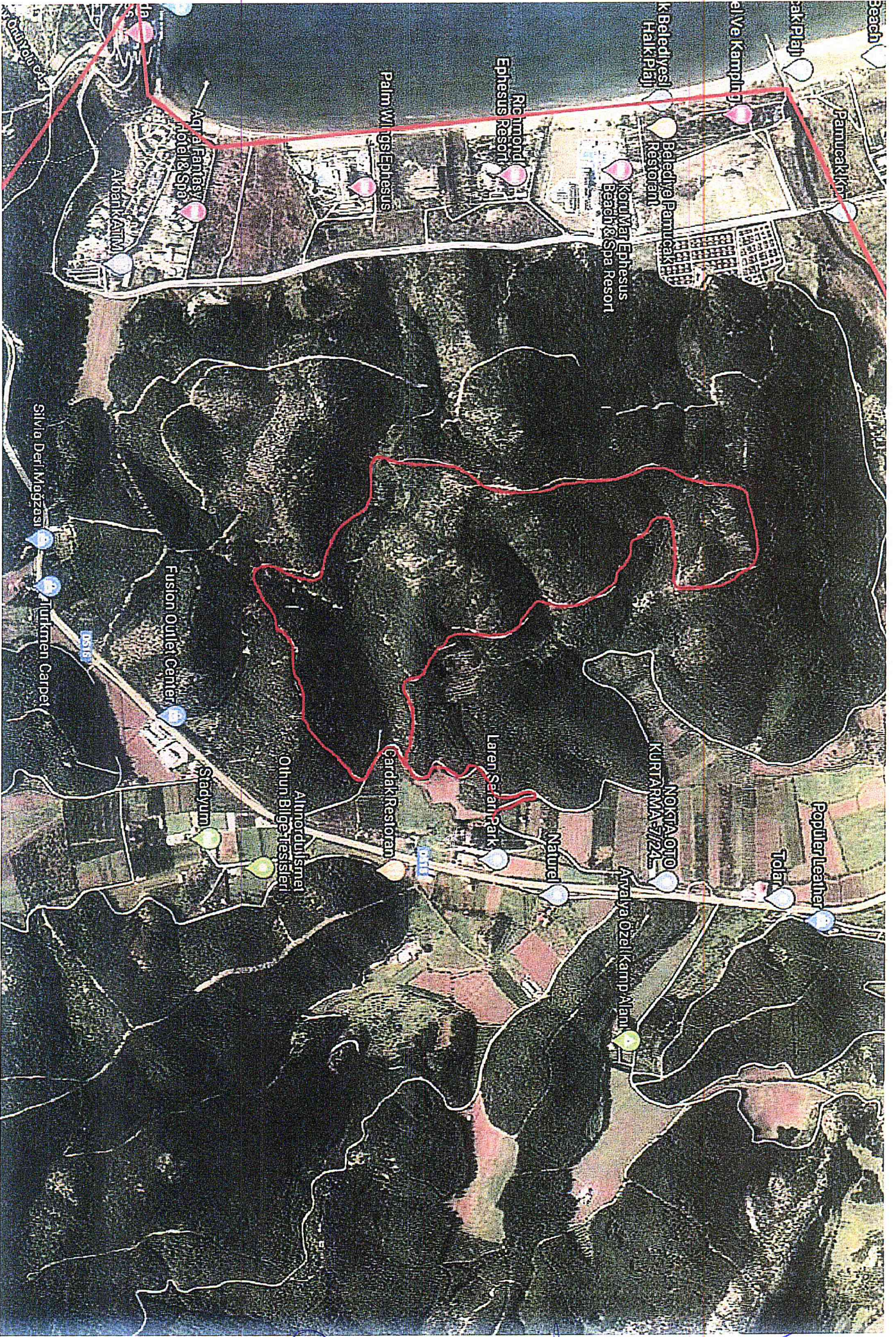

Handwritten blue ink scribbles and marks at the bottom of the page, including a large 'G' and several illegible marks.

1- 526600,03 4197938,51 39,00  
2- 526582,56 4197954,78 37,0  
3- 526563,65 4197973,62 37,00  
4- 526536,03 4197988,64 44,00  
5- 526524,22 4198028,84 44,00  
6- 526564,88 4198050,02 34,00  
7- 526609,05 4198074,51 34,00  
8- 526638,89 4198142,09 33,00  
9- 526602,42 4198156,39 36,00  
10- 526579,42 4198184,72 36,00  
11- 526609,74 4198208,36 36,00  
12- 526633,82 4198229,71 33,00  
13- 526641,74 4198268,86 34,00  
14- 526625,18 4198291,16 34,00  
15- 526607,27 4198307,61 42,00  
16- 526604,01 4198334,63 45,00  
17- 526633,00 4198353,36 29,00  
18- 526676,15 4198362,01 29,00  
19- 526702,57 4198383,54 25,00  
20- 526700,61 4198410,79 25,00  
21- 526699,78 4198455,61 24,00  
22- 526683,28 4198491,76 28,00  
23- 526700,71 4198524,08 23,00  
24- 526710,52 4198518,35 23,00  
25- 526709,73 4198485,80 24,00  
26- 526731,25 4198443,66 24,00  
27- 526743,24 4198399,33 25,00  
28- 526754,71 4198379,82 25,00  
29- 526781,12 4198373,60 26,00  
30- 526813,60 4198353,26 26,00  
31- 526857,98 4198351,06 25,00  
32- 526876,45 4198360,98 25,00  
33- 526886,86 4198358,17 25,00  
34- 526872,76 4198355,22 25,00  
35- 526857,37 4198352,41 25,00  
36- 526841,70 4198353,13 25,00  
37- 526817,34 4198353,39 26,00  
38- 526792,31 4198368,81 26,00  
39- 526768,05 4198373,87 26,00  
40- 526750,43 4198383,57 25,00  
41- 526740,60 4198409,55 25,00  
42- 526732,56 4198439,78 24,00  
43- 526719,25 4198468,66 24,00  
44- 526706,20 4198495,03 24,00  
45- 526703,00 4198524,10 23,00  
46- 526701,16 4198529,85 23,00  
47- 526688,51 4198514,62 34,00  
48- 526680,22 4198492,02 28,00  
49- 526689,19 4198471,76 28,00  
50- 526700,16 4198446,23 24,00  
51- 526698,37 4198421,34 24,00  
52- 526697,78 4198396,26 25,00  
53- 526691,56 4198373,58 29,00  
54- 526665,67 4198359,15 29,00  
55- 526628,27 4198353,32 29,00  
56- 526601,45 4198332,84 45,00  
57- 526611,20 4198301,05 42,00  
58- 526626,58 4198286,77 34,00

G

no s dda veq

59- 526638,93 4198267,73 34,00  
60- 526629,99 4198235,75 34,00  
61- 526615,31 4198211,66 36,00  
62- 526593,25 4198197,93 36,00  
63- 526577,17 4198175,46 36,00  
64- 526598,32 4198158,04 36,00  
65- 526623,19 4198152,17 33,00  
66- 526635,53 4198144,73 33,00  
67- 526639,77 4198126,62 31,00  
68- 526628,44 4198102,41 31,00  
69- 526610,43 4198080,36 34,00  
70- 526586,49 4198060,39 34,00  
71- 526558,07 4198050,37 34,00  
72- 526532,23 4198041,94 44,00  
73- 526522,21 4198010,31 44,00  
74- 526544,05 4197983,98 44,00  
75- 526571,60 4197968,56 37,00  
76- 526591,81 4197948,31 39,00  
77- 526562,83 4197959,14 37,00  
78- 526503,06 4197976,82 44,00  
79- 526482,70 4197973,88 44,00  
80- 526383,88 4197949,87 52,00  
81- 526361,69 4197934,45 52,00  
82- 526314,06 4197890,43 59,00  
83- 526258,27 4197870,76 59,00  
84- 526213,62 4197845,79 69,00  
85- 526164,75 4197847,07 65,00  
86- 526114,93 4197798,07 65,00  
87- 526046,03 4197720,57 93,00  
88- 526016,69 4197606,37 102,00  
89- 525951,49 4197521,05 97,00  
90- 525854,33 4197438,29 101,00  
91- 525754,15 4197399,59 0,00  
92- 525606,07 4197336,66 116,00  
93- 525572,59 4197293,05 104,00  
94- 525509,47 4197253,29 113,00  
95- 525354,81 4197219,58 123,00  
96- 525309,21 4197283,49 123,00  
97- 525273,43 4197314,27 124,00  
98- 525201,66 4197356,25 111,00  
99- 525175,58 4197384,73 111,00  
100- 525169,38 4197444,92 120,00  
101- 525179,57 4197520,57 137,00  
102- 525180,21 4197587,45 154,00  
103- 525173,50 4197603,49 154,00  
104- 525163,91 4197645,92 154,00  
105- 525144,98 4197713,29 126,00  
106- 525142,36 4197793,93 119,00  
107- 525156,59 4197897,05 127,00  
108- 525196,73 4197995,61 117,00  
109- 525240,77 4198087,43 116,00  
110- 525288,44 4198163,18 136,00  
111- 525343,54 4198128,70 133,00  
112- 525368,36 4198150,78 146,00  
113- 525230,58 4198261,40 169,00  
114- 525124,10 4198398,83 146,00  
115- 525161,39 4198662,57 105,00  
116- 525333,42 4198790,60 139,00

G

W B M D R

117- 525301,61 4198966,98 128,00  
118- 525310,45 4199097,45 122,00  
119- 525197,68 4199170,97 107,00  
120- 525287,93 4199317,31 100,00  
121- 525460,51 4199387,30 103,00  
122- 525699,89 4199371,99 95,00  
123- 525898,01 4199228,41 115,00  
124- 525951,03 4199125,83 122,00  
125- 525719,05 4198991,69 150,00  
126- 525854,44 4198847,08 94,00  
127- 525992,01 4198743,68 66,00  
128- 526125,44 4198331,20 74,00  
129- 526177,34 4198190,45 79,00  
130- 526175,71 4198018,81 101,00  
131- 525904,51 4197905,60 109,00  
132- 525950,14 4197519,58 97,00

Handwritten signature or initials in blue ink.